



ΥΠΟΜΝΗΜΑ

ΡΕΜΑ ΠΙΚΡΟΦΑΝΗΣ

- Ανορθωμένη - Σχέση διαβίβασης
- Διαβιβάσιμα ορίσματα
- Χωρομετρική θέση
- Κορφοί αγωγού ομβρίων υδάτων
- Παράρτημα διακλάση επιρροής βέλτους ομβρίων
- Διακλάση ομβρίων απορροαγωγών στους υαλοκούς
- Διακλάση ομβρίων απορροαγωγών στους υαλοκούς
- Συλλογική λεκάνη
- Υποκατάσταση
- Δόμηση
- Ομοεμβατικά τετραγώνια
- Σημειολογική υψόμετρο
- Ισομυείς 100 m
- Ισομυείς 20 m

Παρατηρήσεις:

1. Ο υαλοκομικός ορισμός των υαλοκομικών ορίσεων είναι σύμφωνα με τον Ν. 2201/94 (Φ.Ε.Κ. 27/10/94) και τον Ν. 2202/94 (Φ.Ε.Κ. 28/10/94).
2. Το υαλοκομικό όριο επιβάλλεται να μην είναι ομοεμβατικό με το ομοεμβατικό όριο, αλλά να είναι ομοεμβατικό με το ομοεμβατικό όριο που προκύπτει από την εφαρμογή του Ν. 2201/94 (Φ.Ε.Κ. 27/10/94) και του Ν. 2202/94 (Φ.Ε.Κ. 28/10/94).

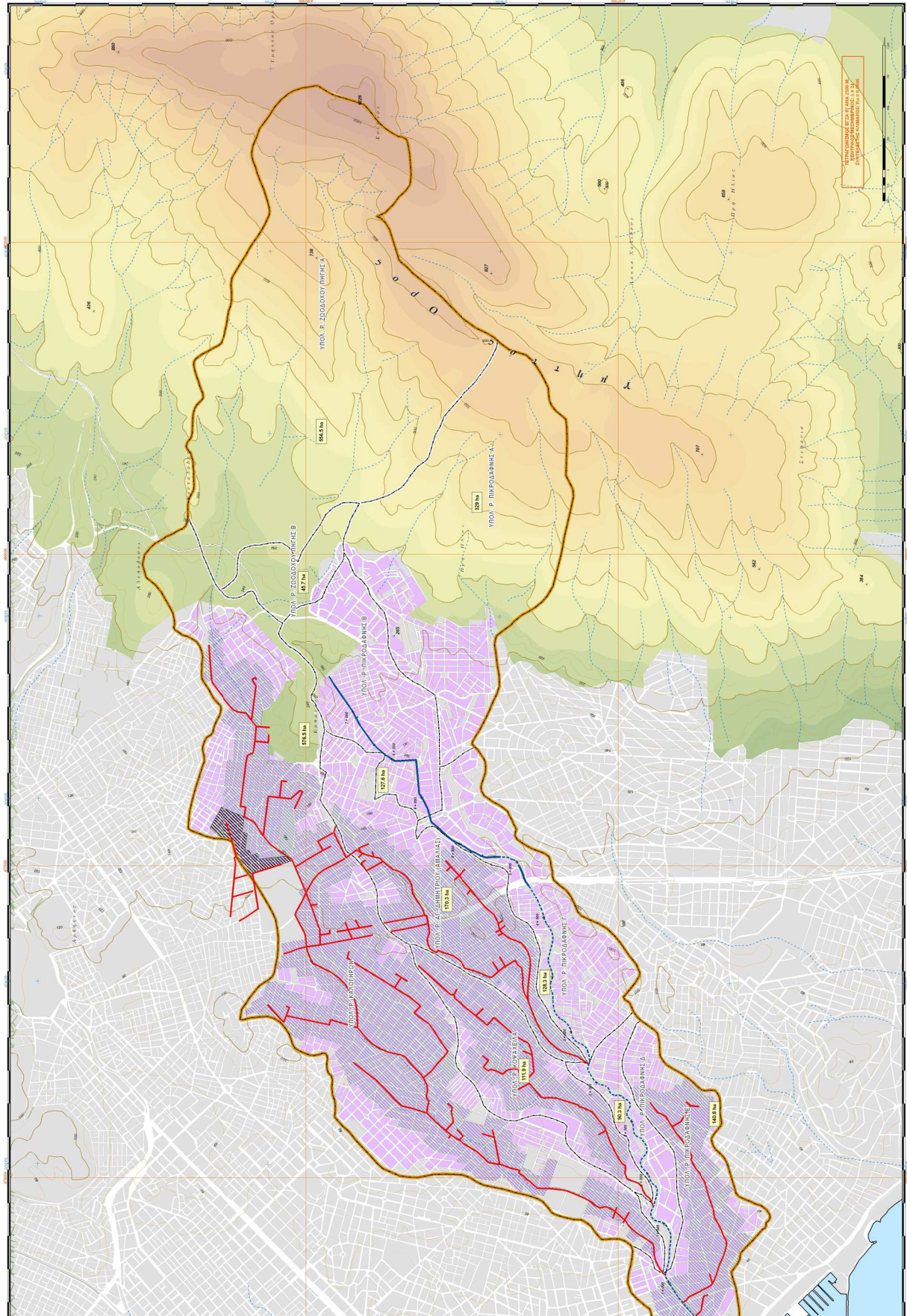

ΕΠΙΧΕΙΡΗΣΙΑΚΟ ΠΡΟΓΡΑΜΜΑ ΔΕΥΤΕΡΩΝ ΤΕΧΝΙΚΩΝ ΥΠΗΡΕΣΙΩΝ ΠΟΛΗΣ ΜΕΤΕΤΙΟΝ	
ΑΝΑΓΛΑΣΗ ΡΕΜΑΤΟΣ ΠΙΚΡΟΦΑΝΗΣ ΑΠΟ ΛΕΙΩΣ ΒΟΥΛΙΜΕΝΗΣ ΕΩΣ ΕΚΒΟΛΗ	
ΜΕΛΕΤΗ ΟΡΙΟΘΕΤΗΣΗΣ	
ΚΩΔΙΚΟΣ:	2
ΚΑΜΑΚΑ:	110/000
ΑΝΑΘΕΣΗ:	ΥΠΟΛΟΓΙΣΤΙΚΟΣ ΧΑΡΤΗΣ ΛΕΚΑΝΕΣ ΑΓΟΡΩΝ - ΔΙΚΤΥΟ ΟΜΒΡΙΩΝ
ΣΥΜΠΡΑΞΗ:	ΣΥΜΠΡΑΞΗ ΓΡΑΦΕΙΟΥ ΜΕΛΕΤΩΝ ΠΟΛΙΤΙΣΜΟΥ, ΜΟΥΣΕΙΟΥ, ΚΑΤΑΡΤΙΣΗΣ, ΔΙΑΧΕΙΡΙΣΗΣ ΚΑΙ ΣΠ. Ε.Ε. ΕΠΙΧΕΙΡΗΣΕΩΝ ΠΟΛΕΩΣ ΚΑΙ ΚΑΛΩΝ, ΣΥΝΕΚΑ ΑΕΛΛΑΝΙΑ, ΣΠ.Ε.Ε.Ε.Ε.Ε.Ε.
ΔΕΥΤΕΡΩΝ ΤΕΧΝΙΚΩΝ ΥΠΗΡΕΣΙΩΝ ΠΟΛΗΣ ΜΕΤΕΤΙΟΝ:	ΕΠΙΛΟΓΟΣ: <input type="checkbox"/> ΠΡΟΫΜΝΟΝ ΕΠΙΛΟΓΟΣ: <input type="checkbox"/> ΕΡΓΟΝ ΕΠΙΛΟΓΟΣ: <input type="checkbox"/> ΕΠΙΧΡΗΜΑΤΟΛΟΓΙΑ