



Ηλιούπολη 3 Δεκεμβρίου 2018

**Προς**

1. κ. Γουρλή, Προϊστάμενο τεχνικής υπηρεσίας Δήμου Ηλ/λης
2. κ. Βαλασόπουλο, Δήμαρχο Ηλιούπολης
3. κ. Παπαδόπουλο, Αντιδήμαρχο Τεχνικών Έργων Δήμου Ηλιούπολης
4. κ. Βαλασόπουλο, Πρόεδρο του ΣΠΑΥ, Πραξιτέλους 51, 163 41 Ηλ/λη
5. Γενική Γραμματεία Πολιτικής Προστασίας, Ευαγγελιστρίας 2, 105 63 Αθήνα
6. κ. Ρένα Δούρου, Περιφερειάρχη Αττικής, Συγγρού 15-17, Αθήνα
7. κ. Πιτταρά, Αποκεντρωμένη Διοίκηση Αττικής  
Γεν. Διεύθυνση Χωροταξικής και Περιβαλλοντικής Πολιτικής, Διεύθυνση Περιβάλλοντος & Χωρικού Σχεδιασμού, Τμήμα Πολεοδομικού Σχεδιασμού & Εφαρμογών, Μεσογείων 239, 15451 Ν. Ψυχικό
8. Διεύθυνση Δασών Αθηνών, Μεσογείων 239, Ν. Ψυχικό
9. Ειδική Υπηρεσία Επιθεώρησης Περιβάλλοντος, Υπουργείο Περιβάλλοντος & Ενέργειας, Μεσογείων 119, 115 26 Αθήνα

**ΘΕΜΑ: φραγή εξόδου κλειστού οχετού Πικροδάφνης στο γήπεδο ΔΙΑΝΑ στην Ηλιούπολη- Πλημμυρικός κίνδυνος Ηλιούπολης – Οριοθέτηση ρέματος Πικροδάφνης**

Κοινοποιήσεις:

**Επικεφαλής Δημοτικών Παρατάξεων Δήμου Ηλιούπολης  
Μέλη Διοικητικού Συμβουλίου ΣΠΑΥ**

Την Κυριακή 2 Δεκέμβρη, μέλη του συλλόγου 'ΡΟΗ πολίτες υπέρ των ρεμάτων', εκπαιδευμένοι σπηλαιολόγοι και μηχανικοί, μπήκαν στο κλειστό τμήμα του ρέματος Πικροδάφνης, που αρχίζει στην οδό Σαρανταπόρου στην Ηλιούπολη, με σκοπό, αφού το περπατήσουν σε όλο του το μήκος (περίπου 2,5 χιλ.), να βγουν στο βουνό και να οδηγηθούν στις πηγές του.

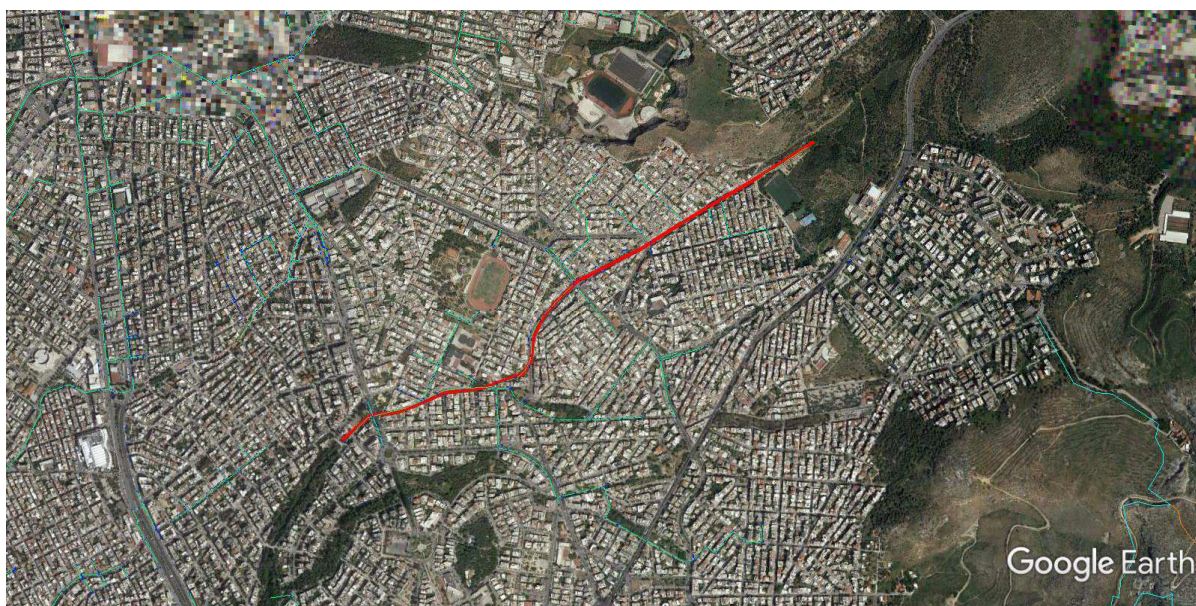



Δυστυχώς, στο τέλος του κλειστού οχετού συνάντησαν τοίχο από τσιμεντόλιθους, που κλείνει εντελώς το άνοιγμά του, όπως φαίνεται πολύ καθαρά στις παρακάτω φωτογραφίες!



Αφού βγήκαν από κάποιο φρεάτιο στην επιφάνεια, πήγαν στο σημείο εξόδου και διαπίστωσαν ότι ο τοίχος αυτός από την εξωτερική του πλευρά δε φαίνεται ότι κτίστηκε εσωτερικά με τσιμεντόλιθους, είναι μπαζωμένος! Φαίνεται το τοιχείο της αρχικής κατασκευής, όπως μπορείτε να δείτε στην παρακάτω φωτογραφία:





Το ακριβές σημείο της εξόδου φαίνεται στην επόμενη φωτογραφία.

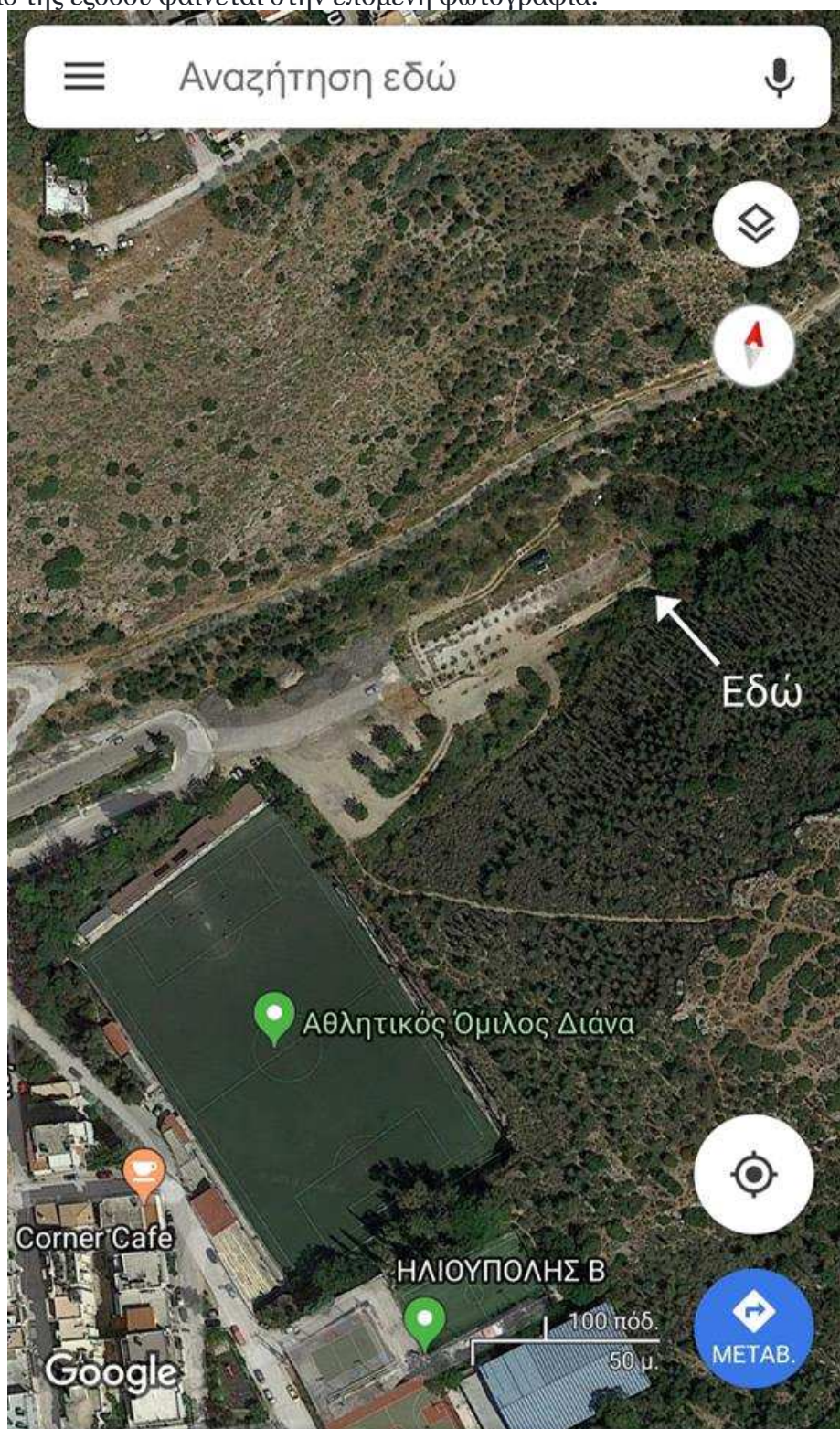

Μπορείτε να δείτε περισσότερες φωτογραφίες στη σελίδα μας: <https://kipi.gr/?p=11317>



Ελπίζοντας ότι όλοι οι αποδέκτες αυτής της επιστολής αναγνωρίζουν ότι, η συγκεκριμένη κατασκευή συνεπάγεται τεράστιο πλημμυρικό κίνδυνο για την Ηλιούπολη και όχι μόνο, δεδομένου ότι:

- έχει κλειστεί ο κεντρικός και μοναδικός εναπομείνας κλάδος του ρέματος Πικροδάφνης,
- έχει αποφλωθεί από τη φωτιά του 2016 μία πολλή μεγάλη και παραπλήσια έκταση του Υμηττού

Ζητάμε το άμεσο γκρέμισμα του τείχους, που βάζει σε μεγάλο κίνδυνο ανθρώπινες ζωές και απαντήσεις στα παρακάτω ερωτήματα:

1. Ποιος και πότε αποφάσισε την κατασκευή αυτή? Ζητάμε αντίγραφα αποφάσεων.
2. Με ποια διαδικασία αποφασίστηκε και από ποια όργανα, ή και υπηρεσίες? Ζητάμε αντίγραφα εισηγήσεων, αποφάσεων, αδειών.
3. Ποιο σκοπό εξυπηρετεί αυτό το χτίσμα και πως ωφελείται η πόλη από αυτό?
4. Αφού έχετε φράξει την Πικροδάφνη, πράγμα το οποίο σημαίνει ότι θεωρείτε ότι δεν υπάρχει κανένας πλημμυρικός κίνδυνος, σε τι αποσκοπούν έργα εκατομμυρίων ευρώ για να ενισχύσουν την αντιπλημμυρική προστασία του ρέματος (εφόσον πιστεύετε ότι τέτοιου είδους έργα εξυπηρετούν και ελαυξάνουν την αντιπλημμυρική προστασία του ρέματος)?
5. Γνωρίζετε ότι αυτό το σημείο εισόδου του ρέματος που έχετε κλείσει, βρίσκεται στην ίδια ευθεία με την Πατριάρχου Γρηγορίου στην Αγία Μαρίνα Ηλιούπολης, δρόμος που κατεβάξει πολύ νερό, δεδομένου ότι έκλεισε η Πικροδάφνη με τον οχετό που κατασκευάστηκε (φαντασθείτε τώρα που έκλεισε και ο οχετός), ήταν ο ίδιος δρόμος στον οποίο παρέσυραν και έπνιξαν τα νερά μια άτυχη γυναίκα πριν από πολλά χρόνια, διότι ήταν ανοιχτή η σχάρα ενός μεγάλου φρεατίου, έπεσε μέσα σ' αυτό και βρέθηκε το πτώμα της στην Αίγινα? Εγκιβωτίσατε το ρέμα και φράξατε και τον εγκιβωτισμένο οχετό? Γιατί? Για να έχουμε ανάγκη αντιπλημμυρικών έργων?
6. Όσοι ασχολήθηκαν και ασχολούνται με την οριοθέτηση της Πικροδάφνης γνωρίζουν για αυτή την κατασκευή? Αν όχι, γιατί η οριοθέτηση δεν περιλαμβάνει τον οχετό που αντικατέστησε την κοίτη και το εκτός κλειστού οχετού τμήμα της Πικροδάφνης, δηλαδή τη λεκάνη απορροής πάνω από το γήπεδο ΔΙΑΝΑ και σταματάει στη Σαρανταπόρου στην Ηλιούπολη? Το ρέμα ΔΕΝ τελειώνει στη Σαρανταπόρου! Ζητάμε η οριοθέτηση της Πικροδάφνης να μην περιοριστεί μόνο στα 6,5 χιλ. του ρέματος και να συμπεριληφθεί το υπόλοιπο ρέμα, μέχρι τις πηγές.
7. Υπάρχει κάποιος άλλος σχεδιασμός για την πάνω από το γήπεδο της ΔΙΑΝΑ περιοχή της Πικροδάφνης, ο οποίος εννοείται από το φράξιμο της εισόδου του ρέματος, βάζοντας σε κίνδυνο δεκάδες χιλιάδες ανθρώπους?

Θέλουμε να πιστεύουμε ότι ουδείς αρέσκεται να παίζει με τις ζωές μας και ότι οι τελευταίες πολύνεκρες πλημμύρες μας διδάσκουν για αυτό ζητάμε άμεσο γκρέμισμα του τοίχου, άνοιγμα της κοίτης της Πικροδάφνης ό,που αυτό είναι εφικτό και απαντήσεις στα παραπάνω ερωτήματα.



Κίνηση Πολιτών Ηλιούπολης - Αρ.Μητρώου Μ.Π.Α 27156- Σκρα 10, 163 46 Ηλιούπολη

Τ.:2109730215, 2109718126 - Κ.: 6944683652 - Φ. : 2118005508- Facebook: Κίνηση Πολιτών Ηλιούπολης (Κι.Π.Η.)  
<http://www.kipi.gr> - [kin.pol.il@gmail.com](mailto:kin.pol.il@gmail.com)

Με εκτίμηση,

Η Πρόεδρος  
Πηνελόπη Σταμάτη

Η Γραμματέα  
Ευαγγελία Δημητρίου

